

Strada Nazionale

N02 / Settore TI - F/G

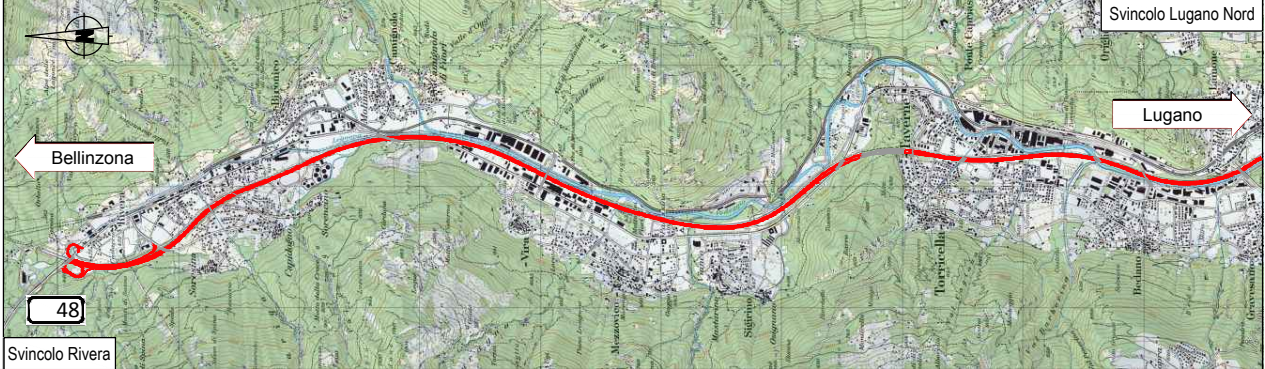

Tratto Chiasso - Rivera

EP15 Lugano Nord - Rivera



Cantone / Comune	TI / Bedano, Lamone, Torricella-Taveme, Mezzovico-Vira, Monteceneri
Tratta / km di manutenzione	80 / 30.000 - 40.600
RBBS	2660+000 - 2550+400
TdCost	070070 N280EP15LR
Oggetto / Lotto Numero inventario	21.02.80.304.00
Categoria struttura	<input type="checkbox"/> K <input type="checkbox"/> T/G <input type="checkbox"/> T/U <input checked="" type="checkbox"/> BSA

Concetto d'intervento (MK)

Equipaggiamenti di esercizio e sicurezza (BSA)

Centrale Ceneri SUD

BOZZA  
ROSSA

<div><div><div>Elettroconsulenze Solcà sa Via Penate 16, CH-6850 Mendrisio Via Greina 3, CH-6901 Lugano Corso S. Gottardo 38, CH-6830 Chiasso</div></div><div><div><div>Tel.:+41 (0)91 640 64 00 Fax:+41 (0)91 640 64 01 ec@solca.ch www.solca.ch</div></div></div></div>						Documento No.  <b>MK23 - 28</b>
Rev.	Allestito	Indice A	Indice B	Indice C	Indice D	No. interno ufficio: B_MK23-28-A-52_EOS_10624-31-CEN_S-v1.0
Data	31.07.2019					Numero oggetto di inventario:
Visto	AL					Formato: 84 x 29,7
Controllo	AM/AS					Scala: 1:-
<b>Condizione di progetto</b> Ufficio federale delle strade USTRA Filiale Bellinzona Via C. Pellandini 2 6500 Bellinzona						Entrata:
						Verificato / ing. verifikatore:
						Delibera: Hum

Data di stampa 22.07.2019

PLANIMETRIA CATASTALE



PIANTA / SEZIONE VERTICALE

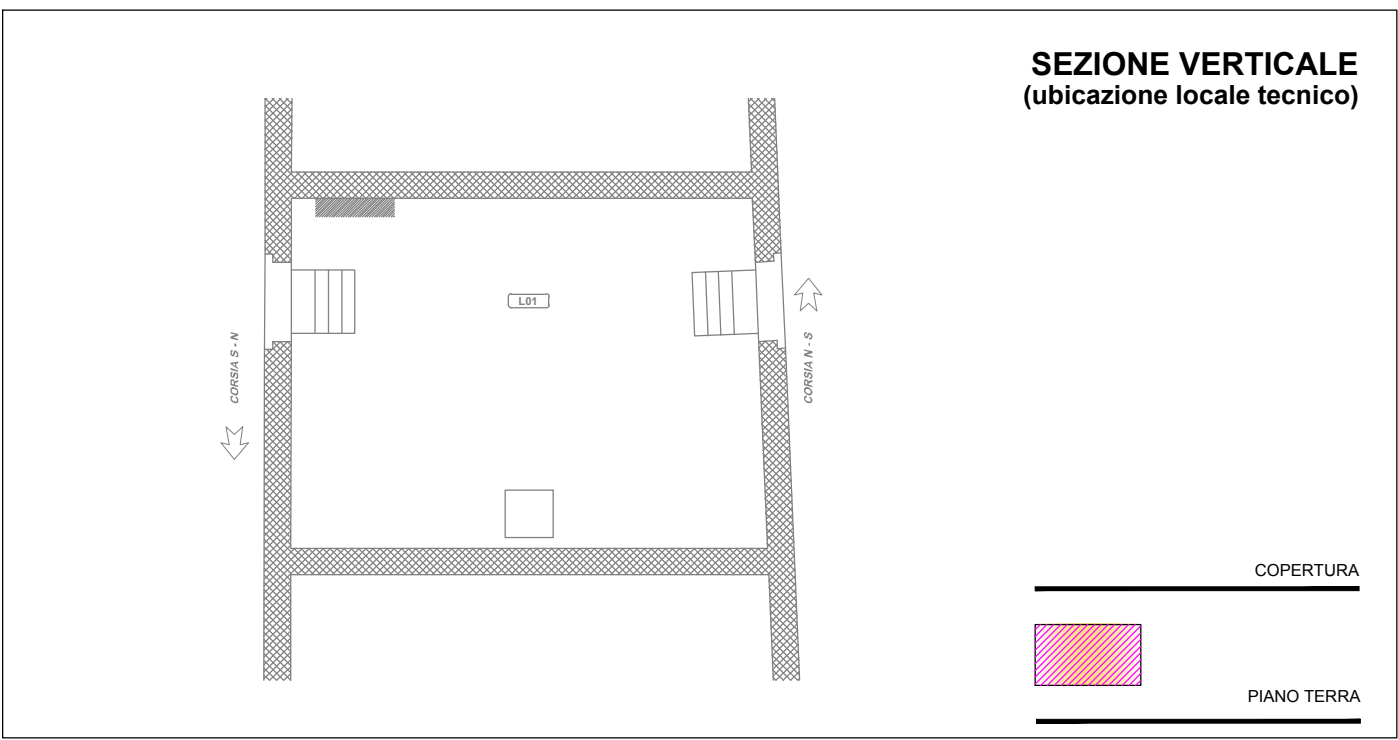

CARATTERISTICHE CENTRALE TECNICA



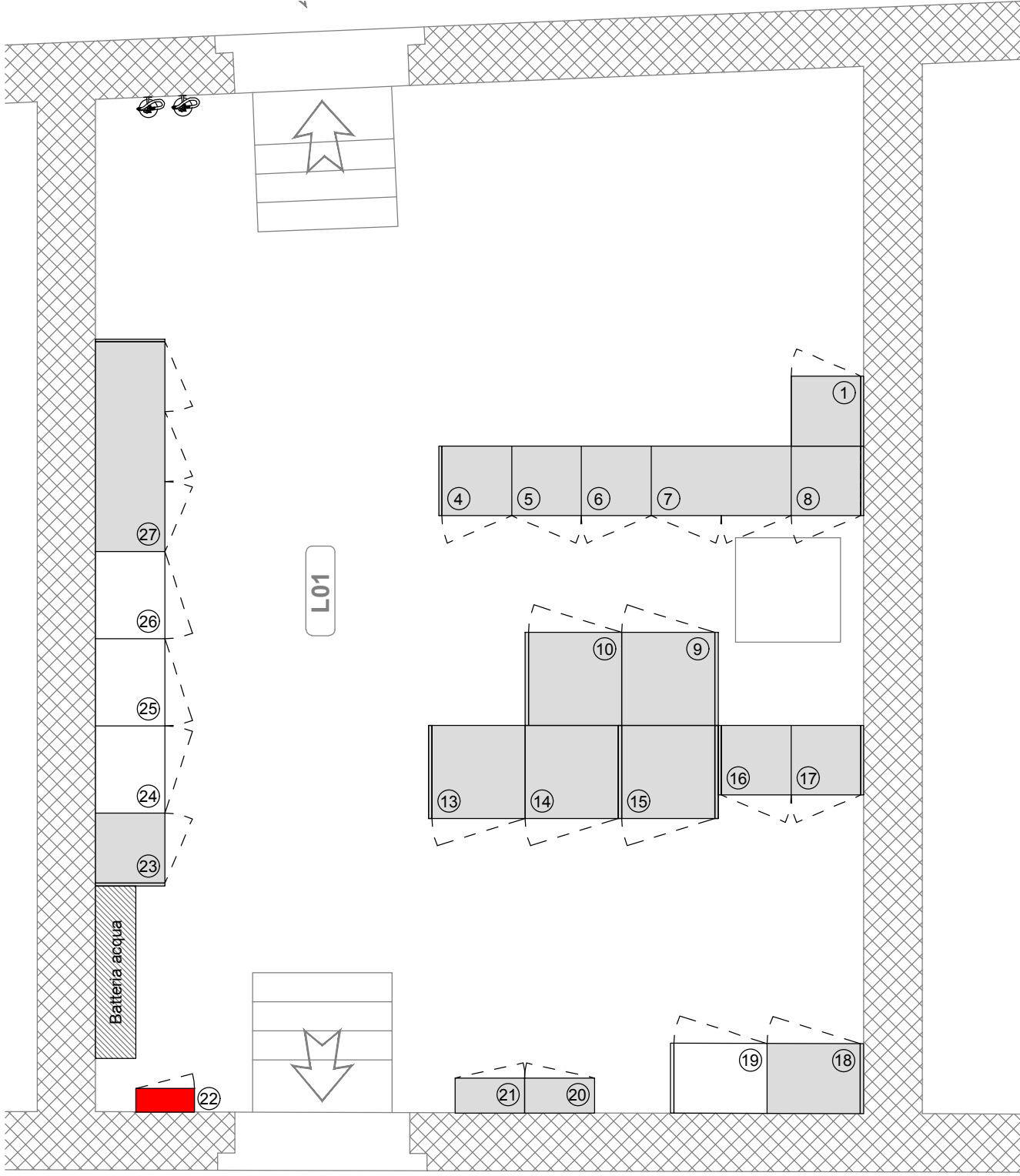





equipaggiamenti	si	no	osservazioni	impianti base	si	no	osservazioni
pavimento tecnico	<input type="checkbox"/>	<input checked="" type="checkbox"/>		illuminazione	<input checked="" type="checkbox"/>	<input type="checkbox"/>	
antistatico	<input type="checkbox"/>	<input checked="" type="checkbox"/>		rilevamento incendio	<input checked="" type="checkbox"/>	<input type="checkbox"/>	
cavi dal pav. tecnico	<input type="checkbox"/>	<input checked="" type="checkbox"/>		riscaldamento	<input checked="" type="checkbox"/>	<input type="checkbox"/>	
cantina cavi	<input checked="" type="checkbox"/>	<input type="checkbox"/>		ventilazione	<input checked="" type="checkbox"/>	<input type="checkbox"/>	
soffitto tecnico	<input type="checkbox"/>	<input checked="" type="checkbox"/>		climatizzazione	<input checked="" type="checkbox"/>	<input type="checkbox"/>	
cavi dal soff. tecnico	<input type="checkbox"/>	<input checked="" type="checkbox"/>			<input type="checkbox"/>	<input type="checkbox"/>	



LOCALE TECNICO - SITUAZIONE ATTUALE

pos	funzione dell'armadio	etichetta	AKS-CH	dissipazione termica [kW]	dimensioni [cm]			proprietario	osservazioni
					b	p	h		
1	Distribuzione bt servizi	NS12	=E;NS		62,5	60	215	USTRA	
4	Entrata 380V	NS101	=E;NS		62,5	60	215	USTRA	
5	Partenze 4/L100	NS102	=E;NS		60	60	215	USTRA	
6	Partenze 3/LN250 Entrata da CE 1/4	NS103	=E;NS		60	60	215	USTRA	
7	Trafo 160kVA 980/380V	TR12	=E;NS		60	60	215	USTRA	
8	Entrata 980V	NS42	=E;NS		62,5	60	215	USTRA	
9	Rete normale S-N	ILL01	=B;ZEB		83	80	200	USTRA	
10	Rete emergenza S-N	ILL02	=B;ZEB		83	80	200	USTRA	
13	Calcolatore subordinato 12 N-S	TRF01	=S;VM		83	80	200	USTRA	
14	Calcolatore subordinato 13 S-N	TRF02	=S;VM		80	80	200	USTRA	
15	Emergenza	ENE01	=E;NS		86	80	200	USTRA	
16	Emergenza 380/220V AC	GL7	=E;NST		60	60	215	USTRA	
17	Emergenza 48/220V DC	GL33	=E;NST		62,5	60	215	USTRA	
18	Ripartitore ottico	CAV01	=K;NTK		83	60	220	USTRA	
19	Armadio vuoto				83	60	220	USTRA	
20	Generatore Diesel bt	NS45	=E;NS		60	30	80	USTRA	
21	Impiego esterni bt	NS46	=E;NS		60	30	80	USTRA	
22	Natel		-----		50	20	65	SUNRISE	
23	Ventilazione locale	KL11	=N;HLK		62,5	60	215	USTRA	
24	Armadio vuoto				75	60	215	USTRA	
25	Armadio vuoto				75	60	215	USTRA	
26	Armadio vuoto				75	60	215	USTRA	
27	Distributore di smistamento	RV11			182,5	60	215	USTRA	

LEGENDA

	grafismi in BLU spazi riservati		grafismi in GRIGIO armadi esistenti		Superficie non utilizzabile
	grafismi in ROSSO armadi da rimpiazzare		grafismi in ROSSO armadi proprietà di terzi		via di fuga
	grafismi in GIALLO armadi da eliminare		riserva tecnica - spazio vuoto		